

STAN PROJEKTOWANY  
TAŁT POŁACI BEZ ZMIAN

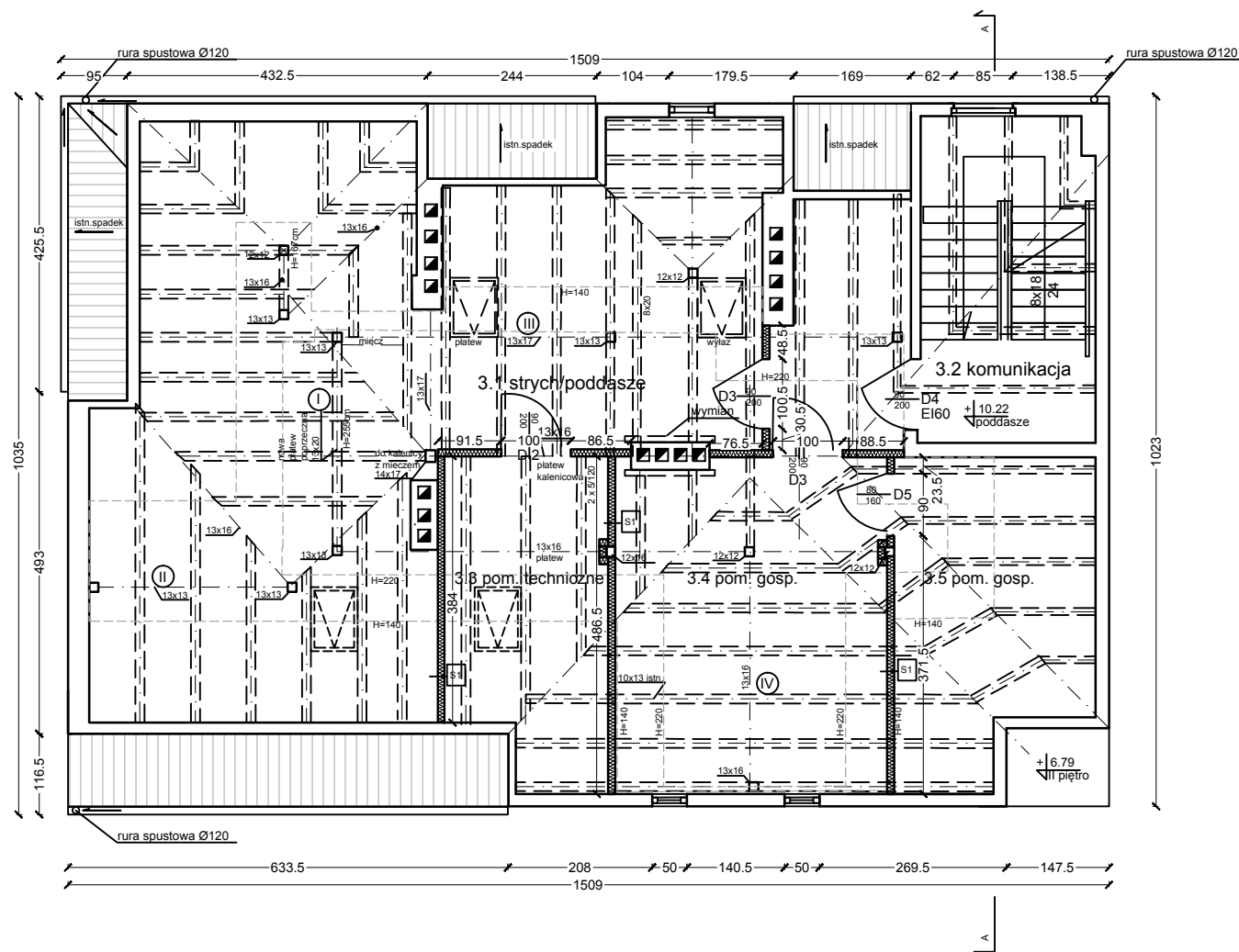

## LEGENDA



okno połaciowe/wyłaz dachowy



\* istn.krokwie do wymiany  
na proj. 8x20cm co 80cm KLASY K21



el. wg proj. konstr.



- płyta GK
- wełna mineralna 10cm na stelażu aluminiowym
- płytaGK

UWAGI:  
Zestawienie wieżby w projekcie wykonawczym

| <b>NAZWA INWESTYCJI:</b><br>Remont dachu KP IV w Gdańsku<br>ul.Kaprow 14  |  |                           |  |                |       |                                 |  |  |                                 |  |  |                                  |  |  |
|---|--|---------------------------|--|----------------|-------|---------------------------------|--|--|---------------------------------|--|--|----------------------------------|--|--|
| <b>ADRES INWESTYCJI:</b><br>Gdańsk-Oliwa ,woj. pomorskie, ul. Kaprow 14   |  |                           |  |                |       |                                 |  |  |                                 |  |  |                                  |  |  |
| <b>INWESTOR</b><br>KOMENDA WOJEWÓDZKA POLICJI W GDAŃSKU<br>ul.OKOPOWA 15 80-819 Gdańsk  |  |                           |  |                |       |                                 |  |  |                                 |  |  |                                  |  |  |
| <b>FAZA</b><br>PROJEKT BUDOWLANY  |  |                           |  |                |       |                                 |  |  |                                 |  |  |                                  |  |  |
| <b>BRANŻA</b><br>ARCHITEKTURA   |  |                           |  |                |       |                                 |  |  |                                 |  |  |                                  |  |  |
| <b>PRACOWNIA:</b><br><div><b>OBIIEKT<br/>STUDIO</b></div> <div>CBID INTERACTIVE<br/>MONIKA DĄBROWSKA<br/>Niezawisłnik 38B<br/>80- 292 Gdańsk,<br/>tel: 504 724 669<br/>mail: info@obiektstudio.pl</div>  |  |                           |  |                |       |                                 |  |  |                                 |  |  |                                  |  |  |
| <b>ZESPÓŁ AUTORSKI:</b>   |  |                           |  |                |       |                                 |  |  |                                 |  |  |                                  |  |  |
| <table border="1"><thead><tr><th></th><th>NR UPRAWNIENIE</th><th>PODPS</th></tr></thead><tbody><tr><td>mgr inż. arch. BOGUMILA GAŚSIOR</td><td>010700002<br/>w specjalności architektura i inżynieria<br/>PO - 0114</td><td></td></tr><tr><td>mgr inż. arch. MONIKA DĄBROWSKA</td><td></td><td></td></tr><tr><td>mgr inż. arch. KRZYSZTOF GAŚSIOR</td><td></td><td></td></tr></tbody></table> |  |                           |  | NR UPRAWNIENIE | PODPS | mgr inż. arch. BOGUMILA GAŚSIOR | 010700002<br>w specjalności architektura i inżynieria<br>PO - 0114 |  | mgr inż. arch. MONIKA DĄBROWSKA |  |  | mgr inż. arch. KRZYSZTOF GAŚSIOR |  |  |
|   | NR UPRAWNIENIE   | PODPS                     |  |                |       |                                 |  |  |                                 |  |  |                                  |  |  |
| mgr inż. arch. BOGUMILA GAŚSIOR   | 010700002<br>w specjalności architektura i inżynieria<br>PO - 0114 |                           |  |                |       |                                 |  |  |                                 |  |  |                                  |  |  |
| mgr inż. arch. MONIKA DĄBROWSKA   |  |                           |  |                |       |                                 |  |  |                                 |  |  |                                  |  |  |
| mgr inż. arch. KRZYSZTOF GAŚSIOR  |  |                           |  |                |       |                                 |  |  |                                 |  |  |                                  |  |  |
| <b>NAZWA RYSUNKU</b><br>RZUT PODDASZA   |  | <b>NR RYSUNKU</b><br>AA.5 |  |                |       |                                 |  |  |                                 |  |  |                                  |  |  |
| <b>DATA PROJEKTU</b><br>V. 2015   |  | <b>SKALA</b><br>1:100     |  |                |       |                                 |  |  |                                 |  |  |                                  |  |  |

\* Pozostałe el.konstrukcyjne należy oczyścić i zakonserwować środkami grzybobójczymi i przeciwpożarowymi.  
Nie wyklucza się wymiany ew.uszkodzonych elementów konstrukcyjnych, które aktualnie są zasłonięte (pomieszczenia użytkowane) jeśli wykażą takie usterki.  
Przed zamowaniem drewna bezwzględnie dokonać obmiaru na miejscu i budowie!  
Szczegółowe zestawienie konstrukcji w cz. opisowej projektu wykonawczego.